

令和元年度

事業報告書

社会福祉法人高木福社会

令和元年度の主な事業報告

社会福祉法人高木福祉会

〔社会福祉事業〕

社会福祉法人高木福祉会の令和元年度事業につきましては、特別養護老人ホーム、ショートステイサービスの事業が11年を経過し、その間、経営面での困難な時期を一先乗り越えたのではないかと思慮されます。しかし、長期借入金等々があり今後もその経営に努力が必要です。

ケアハウス、デイサービスにおいても入居者・利用者の確保等地道に努力をして行かなければ、その経営においても苦しい面が生じて来ます。

また、新型コロナウイルスの影響もあり、現在新規入居者、利用者の受け入れは中止しております。

(特別養護老人ホームあすなろ)

(ショートステイサービスあすなろ)

特養は、日常生活において介護の必要な方を対象とした長期入所施設で、ショートはご自宅で介護にあたっている方が、病気・冠婚葬祭・介護疲れなどにより介護することが一時的に困難となる場合、一定期間要介護者が利用できる施設です。

オープン以来、11年を経過し、その間、運営面、経営面において経費の見直し等行い、また、各方面からのご支援・ご協力により、事業を進めてまいりました。

(デイサービスセンターあすなろ)

令和元年度は、半日型のデイサービスの提供も行ったが前年度よりもさらに厳しい結果となりました。又、2月から新型コロナウイルスの影響で利用を控える利用者も見られた。

(ケアハウスあすなろ)

入居者(50名)の皆様が、安心して何時までも元気で住み続けて頂けるように、快適で清潔な居住環境の提供、福祉サービスの充実、入居者の自立支援の促進、防犯・防災・感染症予防対策の整備の推進、の事業運営方針に基づき事務事業を展開してまいりました。

今後とも関連ケアマネージャー、地域関係者等との連携を取りながら、また、ホームページ等の活用により入居者確保に努めてまいります。

〔公益事業〕

(居宅介護支援センター)

要介護認定を受けた人が、必要な介護保険のサービス等を有効に利用出来る様に、ケアマネージャーがケアプランの作成、サービス事業所との連絡調整や、介護保険施設の紹介等のケアマネジメントを行うサービスです。

令和2年度は介護支援専門員を中心とし、そのニーズに応じたサービスを提供しています。

2.補助金等(国・県・市)関係

1)サービス提供費補助金	32,536,000 円
2)民間老人福祉施設職員設置費補助金(県)	2,248,840 円
3)社会福祉施設整備資金借入金元金補助(県 1/2 市 1/2)	5,206,560 円
" 借入金利子補助	358,530 円
4)介護保険事業収入(特別養護老人ホーム)	238,887,187 円
	(内収入済額 3/31 現在 201,779,469 円)
(ショートステイサービス)	40,339,143 円
	(内収入済額 3/31 現在 33,727,502 円)
(居宅介護支援センター)	6,770,147 円
	(内収入済額 3/31 現在 5,647,556 円)
(デイサービス)	26,860,147 円
	(内収入済額 3/31 現在 23,681,912 円)

3.借入金元利償還関係

1. 特養・ショート・居宅

(単位 円)

借入金元利償還先	(独)福祉医療機構	京葉銀行	合計
令和元年度借入金元金償還金額	21,030,000	5,473,000	26,503,000
令和元年度末借入金元金償還残額	168,240,000	45,033,000	213,273,000
令和元年度借入金利子支払額	3,217,590	360,295	3,577,885
令和元年度末借入金利子支払残額	12,870,360	1,393,078	14,263,438

2. デイ・ケア・悠々

(単位 円)

借入金元利償還先	(独)福祉医療機構
令和元年度借入金元金償還金額	6,340,000
令和元年度末借入金元金償還残額	17,920,000
令和元年度借入金利子支払額	358,530
令和元年度末借入金利子支払残額	438,260

5. 業務委託契約の報告

令和元年度に契約した年間総額100万円を超える事業報告

No.	業務委託名称	契約予定金額 (年間見込額)	契約期間	契約相手	備考
1	特別養護老人ホームあすなろ 給食業務委託	16,848,000	平成31年4月1日 ～ 令和2年3月31日	富士産業株式会社 住所 千葉市中央区中央4-17-3	
2	ケアハウスあすなろ 給食業務委託	14,774,400	平成31年4月1日 ～ 令和2年3月31日	富士産業株式会社 住所 同上	
3	特別養護老人ホームあすなろ 建物設備管理業務委託	2,449,440	平成31年4月1日 ～ 令和2年3月31日	ワールド株式会社 住所 埼玉県草加市八幡町96-1	
4	ケアハウスあすなろ 建物設備管理業務委託	2,021,760	平成31年4月1日 ～ 令和2年3月31日	ワールド株式会社 住所 同上	
5	特別養護老人ホームあすなろ 寝具等借上業務	2,058,600	平成31年4月1日 ～ 令和2年3月31日	株式会社 伊賀屋 住所 東京都墨田区吾妻橋1-13-5	
6	訪問診療業務委託	2,160,000	平成31年4月1日 ～ 令和2年3月31日	三和病院 住所 松戸市日暮7-379	
7	税理士業務委託	1,641,600	平成31年4月1日 ～ 令和2年3月31日	松浦宜子税理士事務所 住所 松戸市高塚新田138-101	

(単位:円)

(税込)

9.職員の状況

令和2年3月31現在

職名	特別養護老人ホーム									ショートステイサービス									居宅介護支援センター	合計
	施設長	医師(嘱託)	介護部長	生活相談員	看護職員	管理栄養士	事務員	介護職員	計	施設長	医師(嘱託)	介護部長	生活相談員	看護職員	管理栄養士	事務員	介護職員	計	管理栄養士 兼介護支援専門員	
31.3.31 現在	1	1 (1)	1	1	4 (1)	1	2	27 (11)	38 (13)	兼	兼	0	1	兼	兼	兼	7 (2)	8 (3)	1	51 (16)
2.3.31 現在	1	1 (1)	1	1	4 (1)	1	2	31 (16)	42 (18)	兼	兼	0	1	兼	兼	兼	6 (3)	8 (2)	1	47 (15)
増減	0	0 (0)	0	0	0	0	0	4 (5)	4 (5)	-	-	-	0	-	-	-	-1 (1)	0 (-1)	0	-4 (-1)

()内書きは嘱託・非常勤 ※宿直者は除く

施設	ケアハウス						デイサービスセンター							合計					
	施設長	生活相談員	介護職員	栄養士	調理員	計	施設長	生活相談員	介護職員	看護職員	栄養士	乗務員	計						
31.3.31 現在	1	2	2 (0)	1	委託	6 (0)	兼	1	7 (5)	2 (1)	兼	3 (3)	13 (9)						19 (9)
2.3.31 現在	1	2	2 (0)	1	委託	6 (0)	兼	1	6 (4)	2 (1)	兼	2 (2)	11 (7)						17 (7)
増減	0	0	0 (0)	0	-	0 (0)	-	0	-1 (-1)	0 (0)	-	-1 (-1)	-2 (-2)						-2 (-2)

()内書きは非常勤 ※宿直者は除く

特別養護老人ホーム
ショートステイサービス
居宅介護支援センター
あすなろ

令和元年度
事業報告書

社会福祉法人高木福祉会

特別養護老人ホーム 入居者の生活状況

令和2年3月31日現在

★入居男女別

男性	女性	合計
4,291	12,820	17,111

★男女別年齢

	男性	女性	合計
65歳～69歳	0	0	0名
70歳～74歳	0	1	1名
75歳～79歳	1	2	3名
80歳～84歳	5	8	13名
85歳～89歳	3	16	19名
90歳～95歳	2	10	12名
96歳～100歳	0	1	1名
101歳～	0	1	1名
合計	11名	39名	50名

最高年齢	男 93 歳	1 名	女 103 歳	1 名
最低年齢	男 77 歳	1 名	女 70 歳	1 名
男性平均	84.8	歳		
女性平均	87.4	歳		
平均年齢	86.9	歳		

★身体状況

	自立	一部介助	全介助	計
移動	3	15	32	50名
入浴	0	14	36	50名
食事	14	21	15	50名
排泄	1	19	30	50名
着脱衣	0	17	33	50名

★介護度状況

要介護1	0名
要介護2	0名
要介護3	13名
要介護4	20名
要介護5	17名

★歩行補助具状況

杖	3名
シルバーカー	3名
歩行器	0名
車椅子	41名

令和元年度 ショートステイサービスあすなろ 利用状況

☆利用者男女別

男性	女性	合計
16名	24名	40名

M:W

4月 8:10(新規0:2)	10月 7:9(新規0:0)
5月 8:9(新規1:0)	11月 9:7(新規2:1)
6月 8:12(新規0:3)	12月 9:6(新規0:0)
7月 9:12(新規1:0)	1月 11:8(新規0:1)
8月 10:10(新規1:1)	2月 10:8(新規0:3)
9月 9:9(新規1:1)	3月 8:5(新規1:0)

☆男女別年齢 (令和2年3月31日現在)

年齢	男性	女性	合計
55～59	1	0	1
60～64	0	0	0
65～69	2	0	2
70～74	1	0	1
75～79	1	2	3
80～84	4	5	9
85～89	3	8	11
90～94	3	5	8
95～99	1	3	4
100～	0	1	1
合計	16	24	40

最高年齢 男 95歳 1名 女 100歳 1名 (桶○ さ代様)
 最低年齢 男 55歳 1名 女 75歳 1名 (佐○ 誠○様)
 男性平均 80.6歳
 女性平均 87.8歳
 平均年齢 84.2歳

☆介護度状況 *令和2年3月31日現在

非該当	要支援1	要支援2	要介護1	要介護2	要介護3	要介護4	要介護5
0	0	0	5	9	10	12	4

☆歩行補助具使用状況

杖	シルバーカー	歩行器	車椅子
8	1	3	19

☆介護保険負担限度額認定証

段階	男性	女性	合計
3段階	3	8	8
2段階	2	2	4
1段階	0	0	0

☆令和元年度ショートステイサービスあすなろ利用稼働率

(空所利用含む)	純S.S. (空所利用除く)
83.15% $\frac{3035}{3650}$	82.71% $\frac{3019}{3650}$

☆令和元年度ショートステイサービスあすなろ

項目	合計	男性	女性
(A)平成30年度末登録者数	35	17	18
(B)平成31年度登録者数	19	7	12
(C)平成30年度辞退者(入院・死亡・入所等)	12	5	7
(A)+(B)-(C)=(D)平成30年度末登録者数	42	19	23

令和元年度
 特別養護老人ホームあすなろ
 ショートステイサービスあすなろ

給食室事業経過表

月	委託業務履行体制及び検査・研修・行事食など
H31年 4	細菌検査（2回） 巡回指導及び給食会議 春の訪れ『筍ご飯』
令和元年 5	細菌検査（2回） 巡回指導及び給食会議 即位の日（お赤飯）
6	細菌検査（2回） 巡回指導及び給食会議 手打ちそば（実演の有無は未定）
7	細菌検査（2回） 巡回指導及び給食会議 七夕・土用の丑の日
8	細菌検査（2回） 巡回指導及び給食会議 そうめん
9	細菌検査（2回） 巡回指導及び給食会議 敬老の日（お赤飯）・お彼岸（おはぎ風）
10	細菌検査（2回） 巡回指導及び給食会議・健康診断実施 秋の味覚祭『栗ごはん・きのこ汁』
11	細菌検査（2回） 巡回指導及び給食会議 お刺身解禁♪『握り寿司』
12	細菌検査（2回） 巡回指導及び給食会議 クリスマス
1	細菌検査（2回） 巡回指導及び給食会議 お正月（おせち）
2	細菌検査（2回） 巡回指導及び給食会議 節分（恵方巻き） バレンタインデー
3	細菌検査（2回） 巡回指導及び給食会議 ひな祭り・お彼岸（ぼたもち風）

嗜好調査結果

実施時期：令和元年6月

調査方法：聖徳大学実習生による聞き取り調査
及びユニット職員による聞き取り調査
(回答が難しい方に関しては、普段のご様子から職員の判断で記入)

調査対象：・特養入居者で給食を提供している方全員
・一部のショートステイご利用者

特別養護老人ホームあすなろ
ショートステイサービスあすなろ

栄養課

令和1年度 居宅介護支援センターあすなろ 利用状況

☆男女別年齢（令和2年3月31日現在）

年齢	男性	女性	合計
55～59	1	0	1
60～64	0	1	1
65～69	4	3	7
70～74	1	1	2
75～79	1	2	3
80～84	6	2	8
85～89	3	8	11
90～94	1	2	3
95～99	1	2	3
100～	0	0	0
合計	18	21	39

最高年齢 男 95 歳 1 名 女 97 歳 1 名
 最低年齢 男 58 歳 1 名 女 70 歳 1 名
 男性平均 80 歳
 女性平均 72 歳
 平均年齢 82 歳

☆介護度状況 * 令和2年3月31日現在

非該当	要支援1	要支援2	要介護1	要介護2	要介護3	要介護4	要介護5
0	5	7	8	9	16	4	2

*要介護者

月	登録者の推移			利用者延人数		
	男	女	合計	男	女	合計
4	17	25	42	510	750	1260
5	18	25	43	558	775	1333
6	18	25	43	540	750	1290
7	17	24	41	527	744	1271
8	18	22	40	558	682	1240
9	18	25	43	540	750	1290
10	19	24	43	589	744	1333
11	19	25	44	570	750	1320
12	19	23	42	589	713	1302
1	19	23	42	589	713	1302
2	18	22	40	504	616	1120
3	18	21	39	558	651	1209
合計						15,270

6632	8638
------	------

ケアハウス
あすなろ

令和元年度
事業報告書

社会福祉法人高木福祉会

ケアハウス 概要

平成14年11月1日事業開始

《名称》 ケアハウス あすなろ

《定員》 50名

《概要》

ケアハウスは、老人福祉法の軽費老人ホームに属するもので、個人のプライバシーが尊重されるよう又、車椅子でも対応できるように配慮された全室個室のバリアフリー住宅です。

《規模》

- ★敷地面積 3,878.82㎡
- ★建築面積 945.61㎡
- ★構造 鉄筋コンクリート造4階建
- ★延べ床面積 2,888.69㎡
- ★各種設備 冷暖房設備・ミニキッチン・洗面台・ウォシュレットトイレ
給湯設備・収納・緊急呼出システム・BS衛星放送TVアンテナ
スプリンクラー完備・防犯カメラ
- ★部屋の種類 居室・食堂・多機能室・談話室・娯楽室・趣味室・浴室・相談室・介護室
- ★居室数 50室

《サービス》

★栄養士によるバランスのとれた食事の提供 ★生活相談

★安心して過ごせる日常生活の提供

居室にはコールブザーの設置（緊急呼出）

夜間は宿直者の配置

病院との連携

市の在宅福祉サービスも利用可能

お風呂の提供

★人に優しい居住環境

周りは緑に囲まれたゆとりのスペース

「21世紀の森と広場」に隣接

居住空間の段差の解消

手すりや引き戸 等

《対象及び募集人員》

★原則として60歳以上で、常時自炊ができない程度の身体機能の低下が認められる人・高齢のため独立した生活に不安が認められ家族援助が困難な人。

《利用料》

サービス提供費 月額 10,000円～72,800円

生活費 月額 46,940円

その他の諸経費 月額 18,000円

暖房費(11月～3月)月額 2,150円

その他 配車(2.5km以内)500円・(4km以内)1,000円

配膳(1回)100円

配薬(1回)100円

水道・光熱費等は、実費負担となります。

★入居時保証金 300,000円

《入居手続き》

下記の書類をご用意頂き書類選考・面接の上、結果をご通知いたします。

・入居申込書・住民票・健康診断書・所得を証明するもの・身元保証書

職 務 表

施設長	施設の業務を統括・庶務及び会計事務
生活相談員	利用者の生活指導・面接・身上調査 利用者処遇の企画・実施利用料取扱・会計事務・家族との連絡調整
介護職員	利用者の日常生活の介護・援助・指導 利用者の保健衛生管理 業務日誌・寮母日誌の作成
栄養士	献立作成・栄養量計算・給食記録 調理員とともに給食業務に従事
調理員	給食業務に従事
宿直専門員	宿直業務に従事

職員構成

福 祉 課	栄 養 課
施設長 1名 生活相談員 2名 介護職員 2名 宿直専門員 4名	栄養士 1名 調理員 7名

始業終業休憩時間表

課	職種	シフト勤務時間	休憩時間	
福 祉 課	施設長	A 7:30～16:30	12:00～13:00 13:00～14:00 上記2通りの交代制	
		B 8:30～17:30		
		C 10:00～19:00		
	生活相談員	D 7:30～14:00		
		E 7:30～19:00		
		介護職員		F 8:00～17:00
				G 9:00～18:00
栄 養 課	栄養士 調理員	A 6:00～15:00	12:30～13:30	
		B 7:00～16:00		
		C 8:30～17:30		
		D 9:30～18:30		
		E 10:30～19:30		
宿直		18:00～翌 8:00		

会議開催状況

	会議名	開催回数	対象
職員	長会議	0回	理事長・特養施設長・ケア施設長 副施設長
	職員会議	12回	全職員
	福祉課会議	14回	福祉課職員
	行事会議	12回	福祉課職員
	ケース会議	12回	福祉課職員
	給食会議	12回	福祉課・介護課・栄養課職員
入居者	入居者懇談会	12回	入居者 施設長・福祉課・介護課職員 栄養士

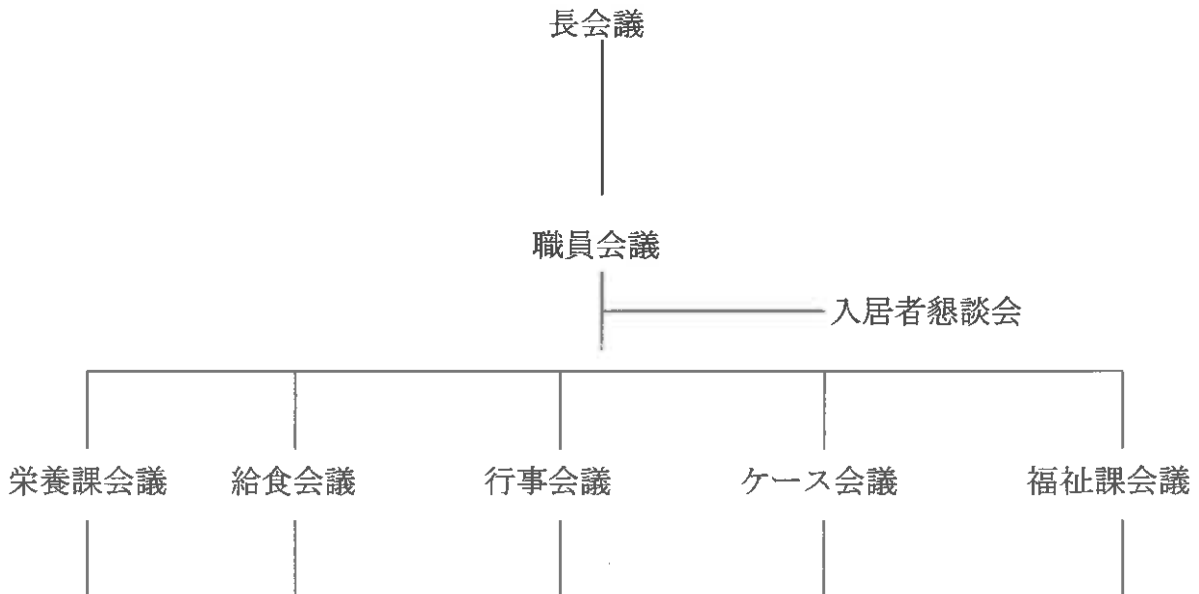

給食会議状況

日 付	内 容
4月26日	5月行事食、検食簿
5月31日	6月行事食、実習生受入、検食簿、そば打ち内容
6月28日	7月行事食、嗜好調査回収、実習生受入、食中毒注意、検食簿、O157注意事項
7月26日	行事食（謝罪）、8月行事食、嗜好調査結果、デザート内容
8月30日	9月行事食、検食簿
9月27日	10月行事食、検食簿、食事箋インシデント対策
10月25日	11月行事食、検食簿、クリスマス会献立
11月29日	朝食対応に対する謝罪、湯呑対応、12月行事食、クリスマスメニュー確認、検食簿、厨房人事
12月27日	1月行事食、検食簿
1月31日	2月行事食、生野菜取扱い、検食簿、嗜好調査結果、食事用消耗品、職員数
2月28日	3月行事食、検食簿
3月31日	4月行事食、検食簿、虫の混入

入居者懇談会状況

日 付	内 容
4月5日	理事会結果、防災訓練結果、千葉県議会選挙送迎、健康診断受診券、保守点検
5月3日	保守点検、昼食会、事前指示書
6月7日	保守点検、11月行事、厨房実習生受入、七夕事前準備
7月5日	理事・評議員会結果、防災訓練実施、参議院選挙送迎及び不在者投票、移動スーパー
8月2日	防災訓練結果、保守点検
9月6日	理事・評議員会開催、保守点検、映画鑑賞会アンケート、敬老会プレゼント変更、動物への餌やり
10月4日	保守点検、ケアハウス料金変更、食堂席替え希望、インフルエンザ予防接種、各階洗濯機洗浄
11月1日	防災訓練実施、保守点検、インフルエンザ予防接種、食堂前植木周辺のゴミ、居室内電子レンジ・オーブンの使用、玄関前傘
12月6日	防災訓練結果、共用部清掃、年末年始外泊・元日の食事、健康診断、11月28日朝食お米の炊き忘れ、次回懇談会
1月10日	手洗い・うがいの励行、健康診断
2月7日	エレベーター保守点検、手洗い・うがいの励行、河津桜のお花見、外出・外泊時外出簿記入
3月6日	理事会開催、防災訓練、収入認定、新型コロナウイルス対策

入居者の生活状況

★地区別人数

令和元年 3 月 31 日現在

出身地	男 性	女 性	夫 婦	合 計
松戸市	7名	22名		29名
市川市		1名		1名
柏市	1名			1名
流山市	1名	1名		2名
浦安市		1名		1名
船橋市		1名		1名
野田市			2名 (1組)	2名
八千代市	1名			1名
白井市	1名			1名
東京都	1名	3名		4名
埼玉県	1名			1名
山形県		1名		1名
北海道		1名		1名
福岡県	1名			1名
合 計	14名	31名	2名 (1組)	47名

★男女別年齢

令和元年 3 月 31 日現在

	男 性	女 性	合 計
60歳～64歳	0名	0名	0名
65歳～69歳	0名	0名	0名
70歳～74歳	2名	1名	3名
75歳～79歳	2名	6名	8名
80歳～84歳	5名	7名	12名
85歳～89歳	5名	6名	11名
90歳～94歳	1名	10名	11名
95歳～100歳	0名	2名	2名
合 計	15名	32名	47名

最高年齢 男 94歳 1名 女 95歳 2名
 最低年齢 男 71歳 1名 女 73歳 1名
 男性平均 81.4歳
 女性平均 85.6歳
 平均年齢 83.5歳

★送迎利用状況

	4月	5月	6月	7月	8月	9月	10月	11月	12月	1月	2月	3月	合計
0~2.5km未満	24	38	26	30	25	14	20	14	20	16	29	21	277
2.5~4km未満			3	2			8	2		2	2		19
4km以上													
計	24	38	29	32	25	14	28	16	20	18	31	21	296

★外泊状況

	4月	5月	6月	7月	8月	9月	10月	11月	12月	1月	2月	3月	合計
1泊	2	2			3				2				9
2泊				1	1		1		1			1	5
3~6泊								1					1
1週間以上													
計	2	2	0	1	4	0	1	1	3			1	15

★来客状況

	4月	5月	6月	7月	8月	9月	10月	11月	12月	1月	2月	3月	合計
入居者 関係者	262	298	262	279	271	267	266	253	273	239	247	201	3118
その他	6	6	7	6	7	6	6	7	6	5	6	8	76
計	268	304	269	285	278	273	272	260	279	244	253	209	3194

★外来宿泊状況

	4月	5月	6月	7月	8月	9月	10月	11月	12月	1月	2月	3月	計
1泊	1	1	1		2	2	1	2	2	2	1		15
2泊以上			1				1						2
計	1	1	2	0	2	2	2	2	2	2	1	0	17

★退去状況

令和元年度は、2名の方が他施設等へ転居されました。
1名の方が死亡の為退去となっております。

反省	醤油皿に気が付いていない人が多かった為着席時声かけ必要。 細巻のお代わりを希望する人もいたが、最初の3点盛りのみの為メニューに入れない方がいい。		
12月22日	クリスマス会 クリスマスランチ	入居者 36名 職員 5名 ボランティア 12名	受付時くじ引きにてクリスマスプレゼント ボランティアによるクリスマスソングの合唱披露 昼食はクリスマスメニューを楽しむ。
反省	参加者が多かったので席が少し狭くなってしまった。 太鼓を大きな音で叩いた人が他者からうるさすぎると注意を受け本人も気にしてしまい報告に来られた。もう少しクリスマスらしい装飾を練った盛り付けがあっても良い(昼食)		
12月30日	餅つき	入居者 22名 食事 35名 職員 5名	餅つきの参加・見学をして頂き、餅つき機で作った餅を提供。
反省	子致死はデイ営業終了後に行ったが次年度どうするか検討が必要。 ゴミ袋で作る窓汚れ防止のカーテンを忘れてしまい当日の作業となった。 来年はシート(ビニール)の購入を検討してもらいたい。		
1月15日 17日	映画鑑賞会	入居者 11・12名 職員 4・4名	プロジェクター、スクリーンを使用し映画を楽しんで頂く。
反省	アンケートの回収率は低い、今後必要か。 実施日について会議決定した日に2人希望休があった。会議決定の意味がない。		
2月3日	節分	入居者 25名 デイ 6名 職員 5名	全館放送し、4階→3階→2階の順に鬼が廊下を回り、豆まきを楽しんで頂く。
反省	開始時間について午前の時間では参加できない方もおり参加率を上げる為にも開催時間の検討は必要。豆を包む作業を七夕の様に入居者にやってもらう機会を作ってはどうかとの提案あり、検討していきたい。背負いかごだと動きが制限されてしまう為普通のかごでもいい。		
3月3日	河津桜花見		
反省	コロナウイルス感染予防の為中止。		

※誕生会 毎月1回(第4金曜日)定例会として行っている。昼食時に行事食、プレゼントで祝う。食事が豪華なこともあって月に一度の楽しみになっている。

また、月に一度健康作りを兼ねたレクリエーション・カラオケ、3ヶ月に一度合唱団による定期演奏会も行っている。

デイサービスセンター あすなろ

令和元年度
事業報告書

社会福祉法人高木福祉会

デイサービスセンターあすなろ

(概要)

利用者が、生きがいを持って毎日を楽しく過ごせるよう、入浴、食事、機能訓練、アクティビティなど必要なサービスを提供し、機能低下を防ぐと共に、自立心を高められるように支援していく。

(営業日・休業日)

営業日：月曜日～土曜日 / 休業日：日曜日、年末年始（12月30日～1月3日）

(定員)

1日あたり：27名

(職務表と職員の構成)

職名	人員	職務内容
施設長	1名(兼)	施設の業務を統括
生活相談員	2名 (内1名は介護職員と兼務)	利用者の生活相談、面接、利用者処遇の企画、調査、利用料取扱、会計事務
看護職員	2名(1名非常勤) 機能訓練指導員と兼務	利用者の日常生活の観察と健康管理及び機能訓練
介護職員	6名(4名非常勤) (内1名は生活相談員と兼務)	利用者の生きがい作りのサポート 生活全般の介護
乗務員	2名(非常勤)	送迎車の運転業務

令和2年3月31日現在

(業務日課)

時間	内容
8:00	早番出勤 申し送り・役割分担・迎への準備・利用人数の確認 迎車出発(3台口)
8:45	遅番出勤 申し送り・役割分担・利用人数の確認 迎車到着
9:15	挨拶 バイタルチェック・配茶 入浴(入浴介助 2名 着脱介助 1名) 看護職員指導の機能訓練、アクティビティ(個人作品作り・塗り絵など)
12:00	昼食(一部介助 全介助)、摂取状況チェック、職員昼食(12～、13～) ケース記録・看護記録・連絡帳記入 ケース会議
14:15	プログラム活動・体操・歌 看護職員指導の機能訓練、アクティビティ(集団による活動) 配茶・おやつ(介助)
16:30	送車出発(3台口)、業務日誌記録・洗濯・掃除
17:00	送車到着 早番退勤
17:45	遅番退勤

(つづき)

介護課会議 (デバティング)	7月22日	行事について、防災訓練について、マニュアルについて、その他	利用者の最近の動向について、特に新規の利用者を中心に毎回話し合いました。
〃	8月9日	行事について、利用者について、業務について、人事について、会議報告について、その他	
〃	9月6日	行事について、集団指導について、その他	
〃	9月25日	行事について、利用者について、業務について、その他	
〃	10月15日	行事について、ヒヤリハットについて、業務について、会議報告について、その他	
〃	10月21日	行事について、利用者について、業務について、その他	
〃	11月4日	行事について、シフトについて、業務について、その他	
〃	11月25日	行事について、業務について、防災訓練について、シフトについて、その他	
〃	12月9日	行事について、利用者について、業務について、会議報告について、シフトについて、その他	
〃	12月25日	行事について、利用者について、業務について、その他	
〃	1月8日	利用者について、職場のルールについて、会議報告について、その他	
〃	1月28日	利用者について、予算について、感染症対策について、その他	
〃	2月10日	行事計画について、会議報告について、勉強会について、その他	
〃	2月18日	行事計画について、感染症対策について、その他	
	3月12日	感染症対策について、実習生について、その他	
	3月24日	感染症について、新年度対策について、人事について、その他	

(防火防災訓練実施状況)

月日	内 容
7月25日	ケアハウス厨房より出火を想定し、当日のご利用者全員で裏庭に避難しました。
11月25日	地震によりケアハウス食堂からの出火を想定し、当日のご利用者全員で裏庭に避難しました。
3月	新型コロナウイルスへの対応で、夜間を想定した防災訓練は中止しました。

(保守点検実施状況)

- あすなろ1号、2号、3号車の送迎時の点検（毎日）
(ライト、タイヤ、ワイパー、ブレーキ、シートベルト、ミラー、メーター、ウインカー、走行数、キズ等)
- 水洗トイレのウォシュレット点検（毎日）
- 機械浴槽の点検（毎月）
- ナースコールの点検（毎日） その他業務委託の保守点検実施はケアハウスと同様です。

(ボランティア状況)

松戸市社会福祉協議会ボランティアセンターのご支援をいただきながら、午前中ボランティアの方に来ていただきました。

月	延べ人数	月	延べ人数
4月	6名	10月	3名
5月	3名	11月	7名
6月	7名	12月	7名
7月	7名	1月	5名
8月	5名	2月	8名
9月	6名	3月	10名
		合計	74名

(実習生受け入れ状況)

専門職の実習として下記の通り受け入れました。

月日	派遣元	人数
6/11 6/18 6/25	千葉県立松戸向陽高等学校	2名

令和元年度サービス実績一覧

(平成31年4月～令和2年3月)

(単位：名)

月	開所日数	登録人数	利用延人数	一日平均人数	生活指導	健康チェック	入浴加算	個別機能訓練加算	運動器機能向上加算	食事提供費	食材費	オヤツのみ	同一建物からの 送迎減算
4	26	26	232	8.92	232	232	165	125	17	164	29	0	29
5	27	30	254	9.40	254	254	187	144	13	186	31	0	37
6	25	30	278	11.12	278	278	195	132	19	189	24	13	51
7	27	34	300	11.11	300	300	215	158	17	200	35	13	64
8	27	32	304	11.25	304	304	213	150	18	196	37	14	68
9	25	33	281	11.24	281	281	192	142	32	180	33	12	60
10	27	34	270	10.00	270	270	188	129	30	177	33	13	59
11	26	35	275	10.57	275	275	187	128	32	187	27	13	55
12	24	34	253	10.54	253	253	178	119	31	182	23	12	50
1	24	32	250	10.41	250	250	155	86	28	167	23	12	51
2	25	30	223	8.92	223	223	147	90	30	142	25	13	56
3	26	31	238	9.15	238	238	154	90	34	144	30	13	58
合計	309	*	3158	10.22	3158	3158	2176	1493	301	2176	350	128	638

1.登録者数（令和2年3月31日現在）

男性	8名	}	合計 <u>31名</u>
女性	23名		

2.年度当初登録者数

男性	7名	}	合計 <u>28名</u>
女性	21名		

3.新規登録者数

男性	5名	}	合計 <u>14名</u>
女性	9名		

4.利用廃止者について

男性	4名	}	合計 <u>11名</u>
女性	7名		

【廃止理由】	男性	女性	全体
死亡	1名	2名	3名
入院	0名	0名	0名
施設入所	1名	4名	5名
転居	0名	0名	0名
その他	2名	1名	3名
合計	4名	7名	11名

6.ADLの状況 31名 (令和2年3月31日現在)

区分	歩行				食事			入浴			排泄			着脱		
	自立	杖歩行	一部介助	車椅子使用	自立	一部介助	全介助	自立	一部介助	全介助	自立	一部介助	全介助	自立	一部介助	全介助
人数	8	5	10	7	20	11	0	6	13	5	18	6	7	7	13	5

(単位：名)

7.入浴の状況 24名 (令和2年3月31日現在)

区分	人数
特殊浴	7名
一般浴	17名
合計	24名